

## Vejledning til RefHost i PLC

Opsætning af RefHost gøres via Kartoteker -> Systemoplysn. -> Adgang. Her er der et felt, hvori ens RefHost-kodeord skal indtastes.

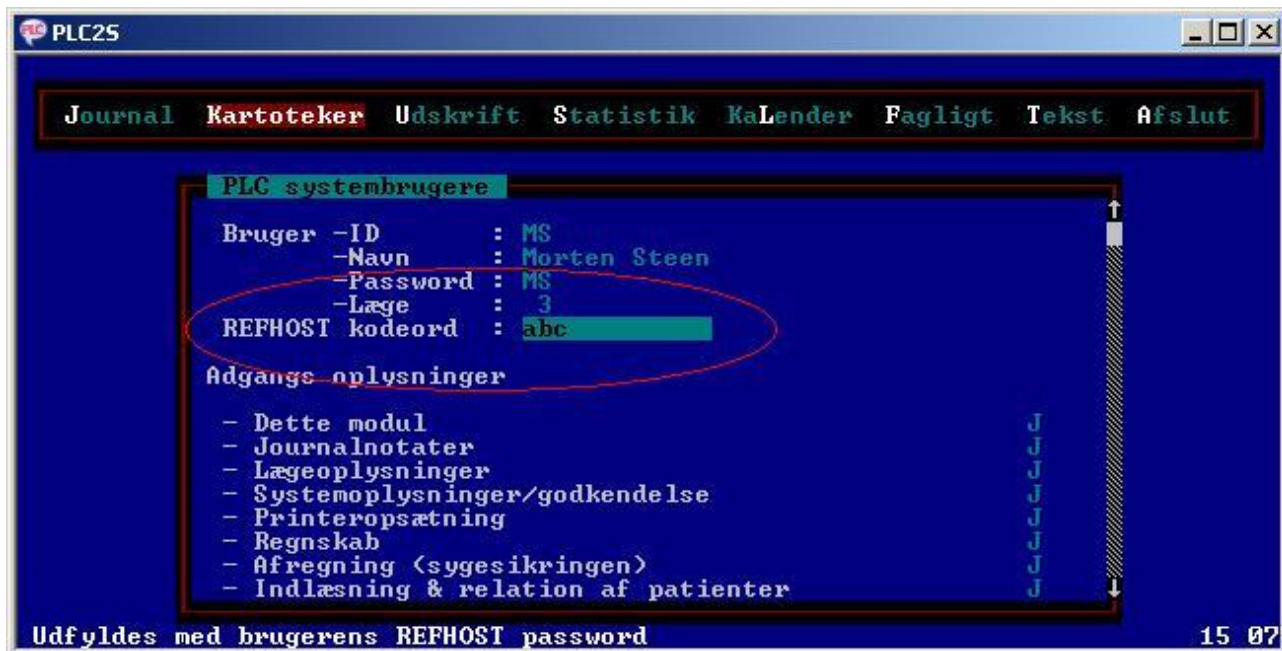

Herefter kan RefHost kaldes via Elektroniske Dokumenter-menuen (ALT + E) i en patientjournal, fra punktet Henvisningshotellet.

Det er ligeledes i denne menu man finder de henvisninger man har modtaget (og godkendt) fra RefHost. Disse ses i punktet Indk. henvisninger.



For at se/godkende de henvisninger man har rekvireret hos RefHost, benyttes menupunktet Transmission -> Godk. Henvi.

