

# LÆ-ERFA

4. November 2009

Rikke Viggers



# Dagsorden

1. Velkomst og kort præsentation
2. Godkendelse af referat
3. Baggrund for ERFA-gruppen, Rikke
4. Erfaringer, v. alle
5. Status på lægesystemer, Rikke
6. Ændringer siden sidst, KI
7. Udvikling/planer, KI
8. Korrespondancemeddelelse, Rikke
9. Det videre forløb og evt.



# Baggrund og Formål

- LÆ-projektet i MedCom
  - ◆ Nye standarder
- Samarbejde med leverandørerne
- Udbredelse



# NetForvaltning Sundhed

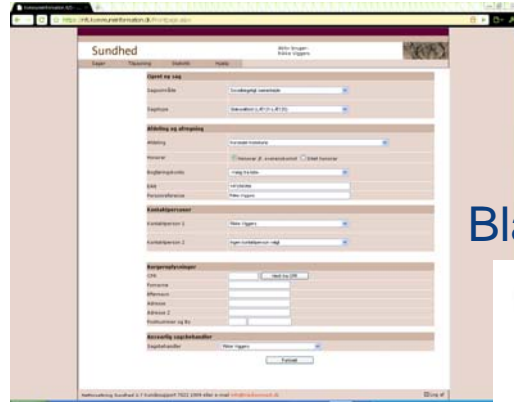

Blanketserver

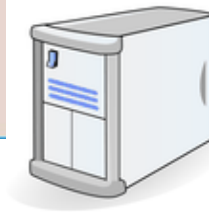

Postforsendelse til og fra lægepraksis uden integreret LÆ-kommunikation i lægepraksissjournalen. Kommuneinformation varetager print og scanning

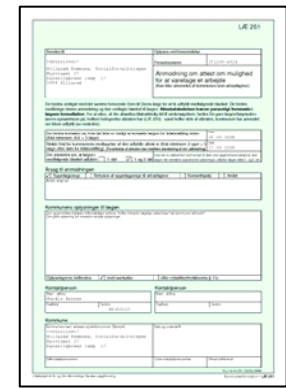

Elektronisk forsendelse til og fra lægepraksissystemer med integreret kommunikation af LÆ-blanketter

Integrationsløsninger:  
Fagsystemer og ESDH



Fremmødebrev til borger

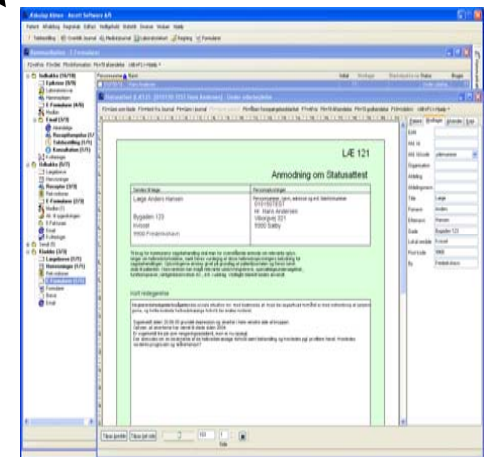

Antal blanketter pr. måned

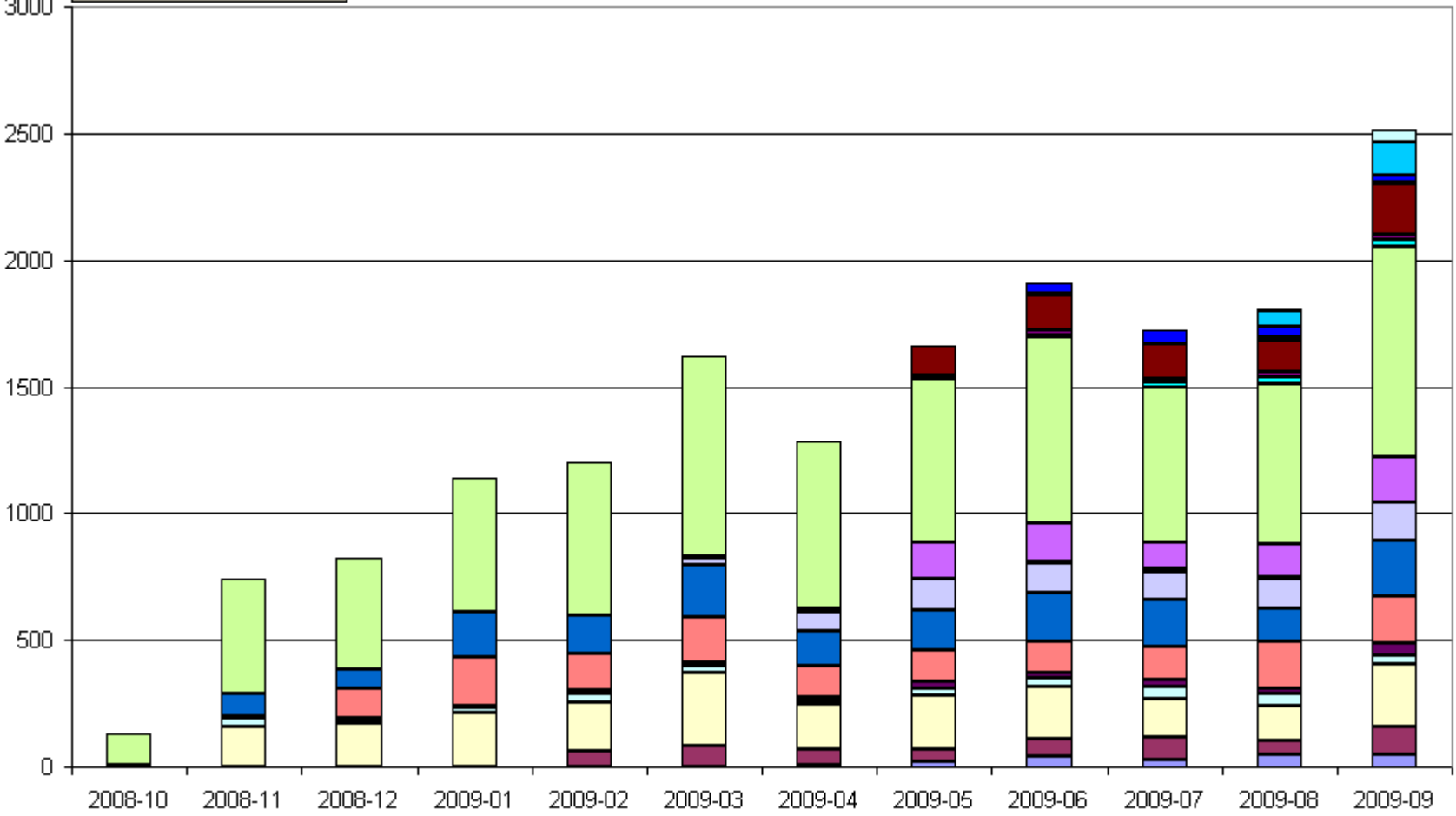

- Kommune
- Jammerbugt
  - Stevns
  - Lolland
  - Ringsted
  - Hørsholm
  - Thisted
  - Solrød
  - Århus
  - Aalborg
  - Vordingborg
  - Samsø
  - Roskilde
  - Hjørring
  - Helsingør
  - Glostrup
  - Gentofte
  - Frederikshavn
  - Ballerup
  - Assens



# Lægepraksisjournaler

Almen Læger systemer, sept. 2009

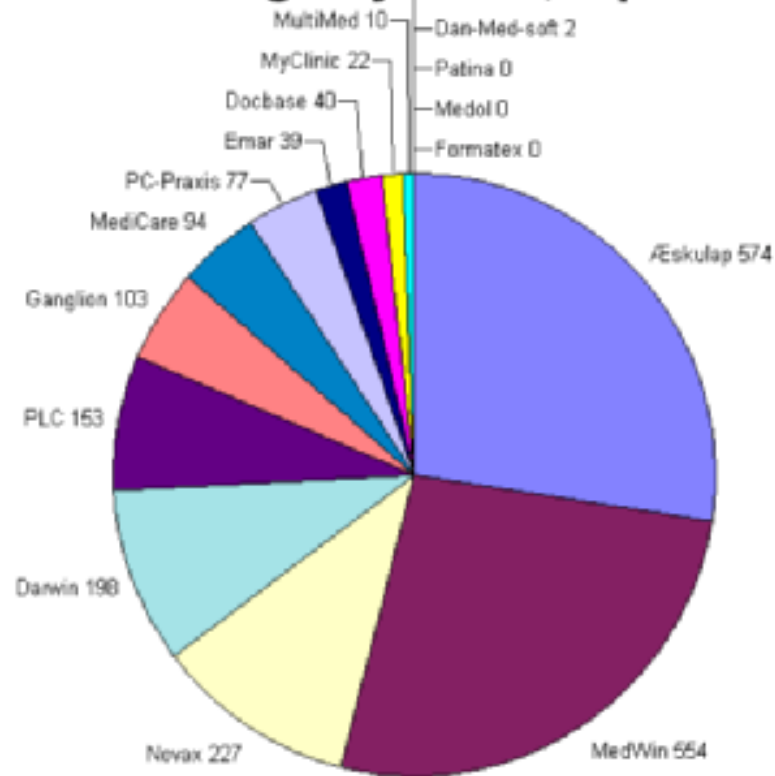

# Implementering hos lægerne

- Udvikling af standarderne
- Implementering centralt
- Udvikling hos lægesystemerne
- Test
- Udrulning
- Tilmelding og opsætning lokalt
  - Ingen omkostning for lægepraksis 😊





# Status

- Docbase
  - ◆ Kører i drift med alle relevante læger
- Novax
  - ◆ Kører i drift - Læger skal tilmelde sig
- Profdoc (Æskulap og XMO)
  - ◆ Testlæger sættes i drift nu
  - ◆ Udrulning fra uge 47
- Medwin
  - ◆ Implementering og drift i år



**Elektroniske LÆ-blanketter sendt fra kommunerne i 2009**

Kommune	2009-01	2009-02	2009-03	2009-04	2009-05	2009-06	2009-07	2009-08	2009-09	Hovedtotal	% 2009-09
Assens			1	10	23	43	25	46	51	199	23%
Ballerup		62	80	58	49	68	89	58	106	570	42%
Frederikshavn	213	192	291	176	208	205	157	139	249	2168	72%
Gentofte	22	34	25	19	29	31	45	46	33	331	9%
Glostrup	7	17	12	9	28	26	26	22	50	205	44%
Helsingør	193	140	179	124	120	122	134	183	186	1508	56%
Hjørring	173	152	207	137	162	193	181	128	217	1711	59%
Hørsholm						7	3	14	9	33	7%
Jammerbugt									1	1	0%
Lolland								61	130	191	49%
Ringsted						44	55	38	30	167	18%
Roskilde			30	77	124	117	114	118	151	731	35%
Samsø			3	4	1	3	10	6	2	29	9%
Solrød					7	20	14	22	23	86	21%
Stevns								9	46	55	39%
Thisted					120	132	132	126	195	705	78%
Vordingborg			2	9	139	150	102	132	174	708	69%
Aalborg	531	601	793	658	651	738	612	635	831	7064	80%
Århus				1	1	9	25	24	29	89	2%
	1139	1198	1623	1282	1662	1908	1724	1807	2513	16551	



# Hvad er en korrespondance?

- MedCom-standard til fritekst-baseret meddelelser

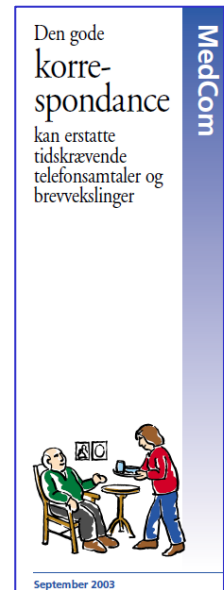

# Korrespondancer

- Fritekst-baseret = sikker klinisk e-mail
- Borgerrelatret
- Sendes i et lukket system
- Arkiveres i fagsystemet



# Hvilke emner

## JA:

- Ad hoc
- Borgerrelateret
- Brug iflg aftale med samarbejdspart

## NEJ:

- Livstruende
- Akutte
- Sygebesøg
- Statusattest

*Afsendelse af en korrespondance skal som hovedregel ske med patientens samtykke (Sundhedsloven feb.08)*



# Hvordan kommer man i gang

- Implementering i fagsystem
  - ◆ ikke igang endnu
- Anskaf lokationsnummer
- Organisatorisk implementering
  - ◆ De praktiserende læger kan!



# Hvem kan modtage?

- Praktiserende læger
- Speciallæger
- Apoteker
- Andre kommuner
- Internt i kommunen
- Sygehuse
- Fysioterapeuter m. fl.

