

# LÆ-ERFA

7. April 2010  
Rikke Viggers



# Dagsorden

1. Velkomst og kort præsentation
2. Godkendelse af referat
3. Erfaringer fra kommunerne –  
bordet rundt
4. Status på udbredelse til lægerne,  
Rikke
5. Ændringer siden sidst, KI
6. Udvikling/planer, KI
7. Korrespondancemeddelelse, Rikke
8. Det videre forløb og evt.



# NetForvaltning Sundhed

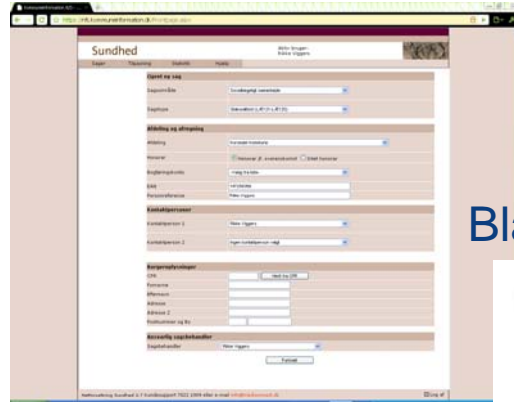

Blanketserver

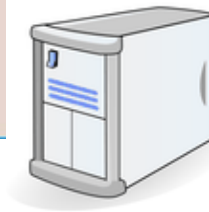

Postforsendelse til og fra lægepraksis uden integreret LÆ-kommunikation i lægepraksissjournalen. Kommuneinformation varetager print og scanning

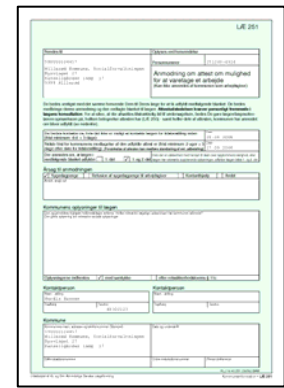

Elektronisk forsendelse til og fra lægepraksissystemer med integreret kommunikation af LÆ-blanketter

Integrationsløsninger:  
Fagsystemer og ESDH



Fremmødebrev til borger

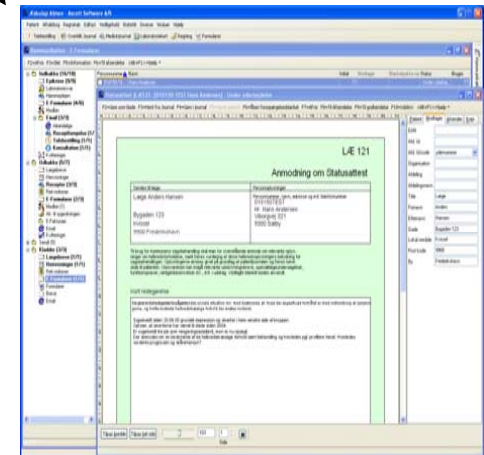

# Lægepraksisjournaler

Almen Læger systemer, sept. 2009

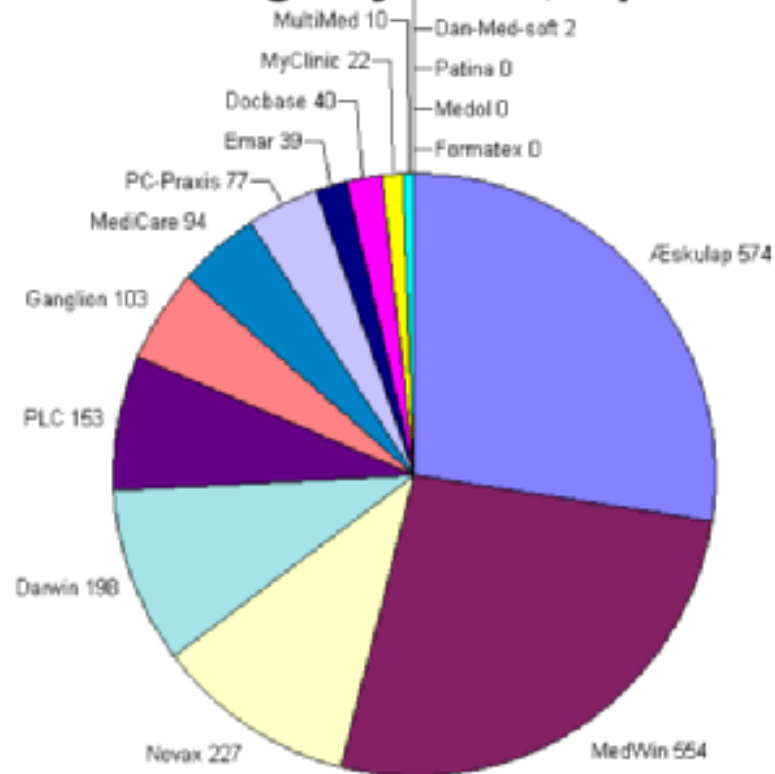



# Implementering hos lægerne

- Udvikling af standarderne
- Implementering centralt
- Udvikling hos lægesystemerne
- Test
- Udrulning (teknisk)
- Tilmelding og evt. opsætning lokalt
  - ◆ Koordineres af Medcom
- Tilretninger.....

Løsningen er uden omkostning for  
lægepraksis 😊

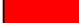

Elektronisk LÆ-blanket kommunikation i Lægepraksisjournalerne status 19.02.2010		Profdoc Æskulap	Profdoc XMO	Novax	PLC	P.C-Praxis	MedWin	Multimed	Emar	Docbase	Ganglion	Profdoc Darwin	MyClinic
	Elektronisk LÆ-blanketkommunikation integreret i lægepraksissystemet	MedCom® Godkendt/ Approved	MedCom® Godkendt/ Approved	MedCom® Godkendt/ Approved			MedCom® Godkendt/ Approved			MedCom® Godkendt/ Approved			
	Elektronisk LÆ-blanketkommunikation udbredt til almen praksis			sep-09			feb-10			maj-09			
Test 1:	DGLÆ:WS 0.9												
	LÆ 121 Anmodning om statusattest (Modtage)	MedCom® Godkendt/ Approved	MedCom® Godkendt/ Approved				MedCom® Godkendt/ Approved			MedCom® Godkendt/ Approved			
	LÆ 125 Statusattest (Afsende)	MedCom® Godkendt/ Approved	MedCom® Godkendt/ Approved				MedCom® Godkendt/ Approved			MedCom® Godkendt/ Approved			
	LÆ 131 Anmodning om specifik helbredsattest (Modtage)	MedCom® Godkendt/ Approved	MedCom® Godkendt/ Approved				MedCom® Godkendt/ Approved			MedCom® Godkendt/ Approved			
	LÆ 135 Specifik helbredsattest (Afsende)	MedCom® Godkendt/ Approved	MedCom® Godkendt/ Approved				MedCom® Godkendt/ Approved			MedCom® Godkendt/ Approved			
	LÆ 141 Anmodning om generel helbredsattest (Modtage)	MedCom® Godkendt/ Approved	MedCom® Godkendt/ Approved				MedCom® Godkendt/ Approved			MedCom® Godkendt/ Approved			
	LÆ 145 Generel helbredsattest (Afsende)	MedCom® Godkendt/ Approved	MedCom® Godkendt/ Approved				MedCom® Godkendt/ Approved			MedCom® Godkendt/ Approved			
	LÆ 221 Anmodning om attest vedr. kronisk sygdom (Modtage)	MedCom® Godkendt/ Approved	MedCom® Godkendt/ Approved				MedCom® Godkendt/ Approved			MedCom® Godkendt/ Approved			
	LÆ 225 Attest vedr. kronisk sygdom (Afsende)	MedCom® Godkendt/ Approved	MedCom® Godkendt/ Approved				MedCom® Godkendt/ Approved			MedCom® Godkendt/ Approved			
	LÆ 231 Anmodning om attest vedr. sygdom ifm. graviditet (Modtage)	MedCom® Godkendt/ Approved	MedCom® Godkendt/ Approved				MedCom® Godkendt/ Approved			MedCom® Godkendt/ Approved			
	LÆ 235 Attest vedrørende sygdom ifm. graviditet (Afsende)	MedCom® Godkendt/ Approved	MedCom® Godkendt/ Approved				MedCom® Godkendt/ Approved			MedCom® Godkendt/ Approved			
	LÆ 251 Anmodning om attest vedr. mulighed for at varetage et arbejde (Modtage)	MedCom® Godkendt/ Approved	MedCom® Godkendt/ Approved				MedCom® Godkendt/ Approved			MedCom® Godkendt/ Approved			
	LÆ 255 Attest vedr. mulighed for at varetage et arbejde (Afsende)	MedCom® Godkendt/ Approved	MedCom® Godkendt/ Approved				MedCom® Godkendt/ Approved			MedCom® Godkendt/ Approved			
Test 2:	Test af blanketmodul (DDB 0.99)												
	Ukendt blanket (rammestandarden)	MedCom® Godkendt/ Approved	MedCom® Godkendt/ Approved										
	 Godkendt af MedCom												
	 Integrationstestet mod Kommuneinformation. Blanket-XML ikke testet												
	 Tester												
	 Ikke godkendt												



# Status

- Docbase
  - ◆ Kører i drift
- Novax
  - ◆ Kører i drift
- Profdoc
  - ◆ Testlæge i drift nu
  - ◆ Udrulning fra maj/juni
- Medwin
  - ◆ Udruller i drift nu
- Multimed og Ganglion



# Hvad er en korrespondance?

- MedCom-standard til fritekst-baseret meddelelser

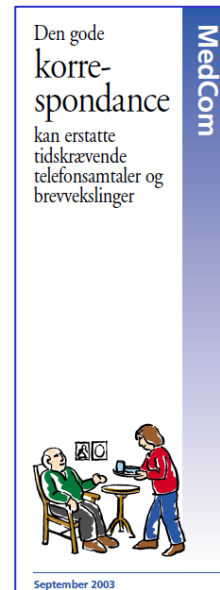

# Korrespondancer

- Fritekst-baseret "sikker klinisk e-mail"
- Borgerrelatret
- Sendes i et lukket system
- Arkiveres i fagsystemet
  - ◆ Omsorgsjournaler
  - ◆ Børnejournaler
  - ◆ ....



# Hvilke emner

## JA:

- Ad hoc
- Borgerrelateret
- Brug iflg aftale med samarbejdspart

## NEJ:

- Livstruende
- Akutte
- Sygebesøg
- Statusattest

*Afsendelse af en korrespondance skal som hovedregel ske med patientens samtykke (Sundhedsloven feb.08)*

# Hvordan kommer man i gang

- Implementering i fagsystem
- Lokationsnummer
- Organisatorisk implementering
  - ◆ Arbejdsgange
- Lav aftaler med samarbejdsparter
- Test
  - ◆ De praktiserende læger kan (og vil!)
  - ◆ Aftaler
  - ◆ Honorering



# Hvem kan modtage?

- Praktiserende læger
- Speciallæger
- Apoteker
- Andre kommuner
- Internt i kommunen
- Sygehuse
- Fysioterapeuter m. fl.

