

## Teledermatologi

For at oprette en henvisning, hvor man medsender billeder, skal man oprette en henvisning ligesom man plejer, altså med <Alt+H> fra journalen eller <Ctrl+H>.

Her sættes kryds i "Vedhæft billeder..".



Nu er det kun Speciallægehenvi-sning, der er aktiv og kan vælges.

Tryk <Alt+S> eller <Enter> for at vælge henvisningen.

Sæt flueben i "Medsend billede", hvis billedet ønskes vedhæftet. Der kan bladres mellem billederne, der findes på patienten, ved brug af <Næste> og <Førrige>

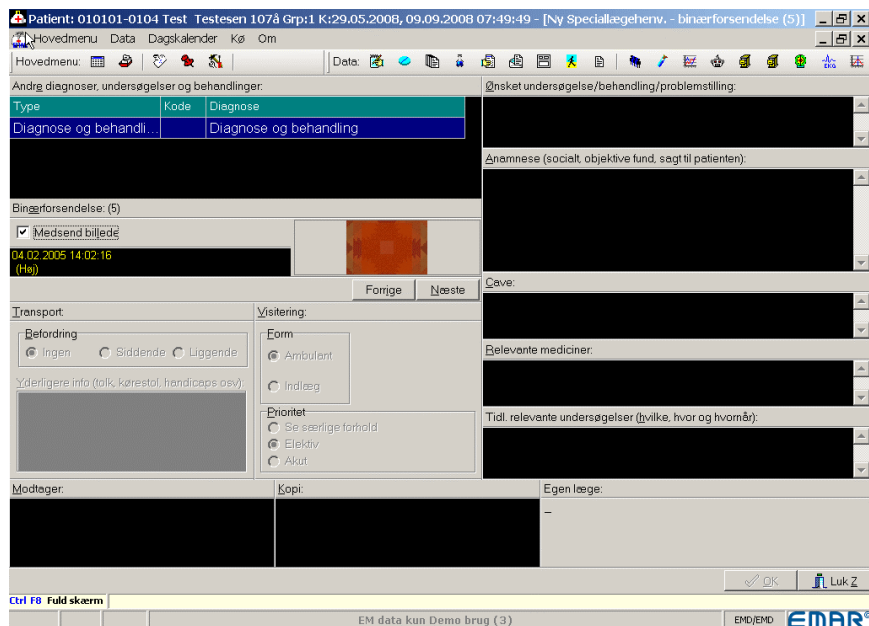

Udfyld henvisningen som normalt og tryk ok og derefter F7 for at overføre til Edifacten.

I Edifacten vil der nu optræde 2 typer filer/forsendelser på denne patient. En almindelig speciallægehenviisning og en fil med typen: binær dokumenttransport.