

Media

Media – billedemodul <Ctrl+I>	2
Overføre billeder fra kamera	3
Redigeringsmuligheder.....	4
Slå tegnelag til og fra	4
Vis beskrivelse <F8>	4
Udskriv <F5>	4
Åbn markerede billeder <F3>	5
Zoom ind	5
Zoom ud	5
Zoom markering	5
Forstørrelsesglas.....	5
Træk med musen	5
Øvrige funktionaliteter	6
Opret kopi.....	6
Tilføj gruppering	6
Slet gruppering	6
Slet valgte billeder <Delete>	6
Kaskade.....	6
Side om side	6
Frigør alle vinduer	6

Media – billedemodul <Ctrl+I>



Billederne i billedemodulet er lagret i forskellige grupper – på nedenstående billede er der oprettet 3 grupper: "Andre", "Røntgen" og "Test". Grupper kan oprettes efter behov. Tallet i parantesen angiver hvor mange billeder der er i den aktuelle gruppe.

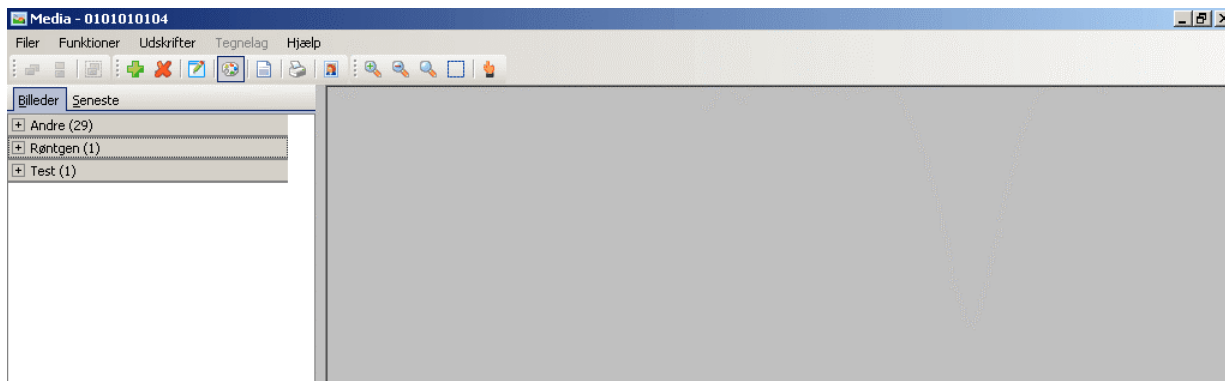

Overføre billeder fra kamera

Der kan overføres billeder fra kameraet til den PC som kameraet er tilsluttet.

Find patienten frem, som billedet skal indlæses på. Klik på ikonet i værktøjslinien, eller tryk <Ctrl+I>

Nedenstående vindue kommer frem:

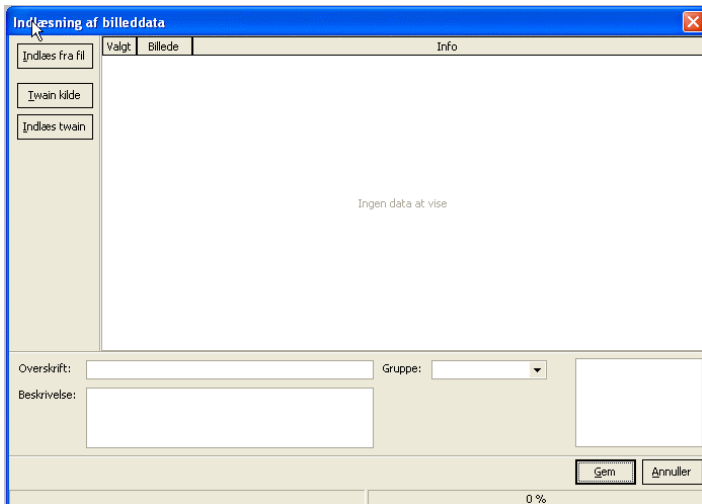

Tryk på knappen <Twain kilde> og vælg her det aktuelle kamera. (OBS, dette gøres kun 1. gang)

For at indlæse billeder tryk <Indlæs twain> - Nu ses alle billederne der er i kameraet. Der er en stor blå firkant om det første billede. Denne firkant flyttes med piltaster eller mus til det billede der skal hentes.

Når billedet er valgt, trykkes på <Hent billede>

Nu er billedet hentet, men det skal også gemmes. Klik derfor på <Gem>.

Nu kan billederne ses på patienten fra alle maskiner hvor Media er installeret.

Til hvert billede kan der tilføjes en beskrivelse.

Billederne kan kategoriseres i forskellige grupper – inden billedet gemmes vælges den aktuelle gruppe.

Redigeringsmuligheder

Der er flere muligheder for de redigering af de enkelte billeder.

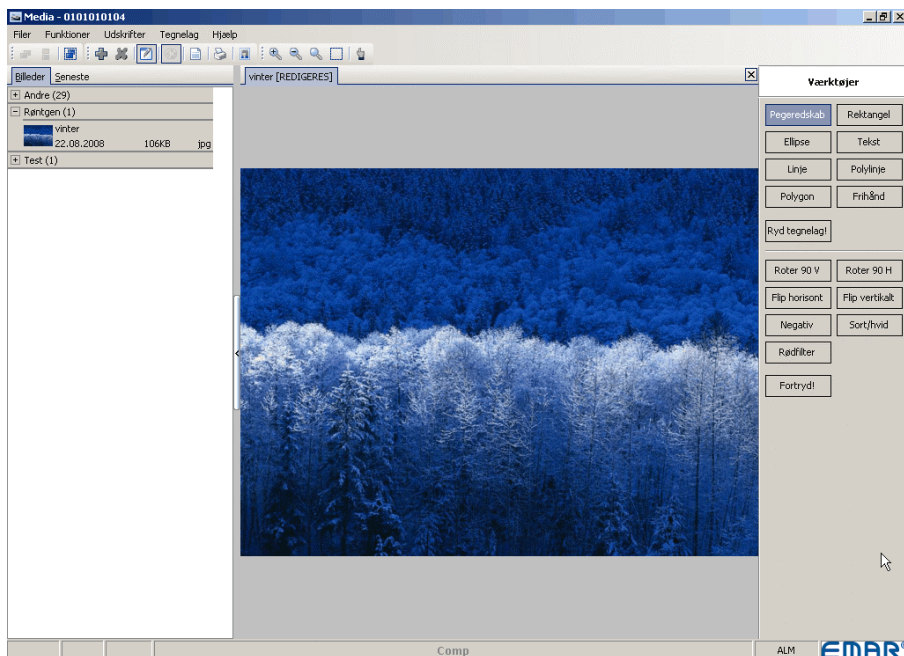

Ved at åbne et billede og trykke på knappen <rediger billede> eller <F2> fremkommer der forskellige værktøjer i højre side. Her er det også muligt fortryde sidste handling med knappen <fortryd>

Slå tegnelag til og fra

Her er det muligt at se billeder med eller uden tegnelaget vist.

Vis beskrivelse <F8>

En evt. beskrivelse knyttet til billedet kan vises.

Udskriv <F5>

De billeder der er åbne dvs. de billeder der er aktive printes ved tryk på <F5>

Åbn markerede billeder <F3>

Det er muligt at åbne flere billeder ad gangen ved tryk på <F3>.

Zoom ind

Ved valg af denne funktionalitet kan man ved klik på billedet zoome ind på billedet alt efter behov.

Zoom ud

Ved valg af denne funktionalitet kan man ved klik på billedet zoome ud på billedet alt efter behov.

Zoom markering

Ved valg af denne funktionalitet er det muligt at udvælge et område til zoom, ved at trække et område med musen på billedet.

Forstørrelsesglas

Ved valg af denne funktionalitet kan man ved klik på billedet forstørre eventuelle dele af billedet.

Træk med musen

Hvis man har anvendt zoom funktionalitet kan man få brug for denne funktionalitet. Med denne kan man trække rundt på billedet med musen.

Øvrige funktionaliteter

Opret kopi

Det er muligt at oprette en kopi af et allerede lagret billede. Dette gøres med <F4> eller i menuen <Filer>.

Tilføj gruppering

Grupper kan oprettes efter behov. Gruppen "Andre" er kan ikke slettes, da denne er krævet som minimum. Dette gøres fra menuen <Funktioner>.

Slet gruppering

Hvis man ønsker at slette en gruppering gøres dette fra menuen <Funktioner>.

Slet valgte billeder <Delete>

Sletter de valgte billeder.

Kaskade

Ved valg af denne visningsform vises alle åbne billeder lag på lag.

Side om side

Ved valg af denne visningsform vises alle åbne billeder side om side.

Frigør alle vinduer

Ved valg af denne visningsform frigøres alle vinduer