

Vedhæftning af billeder til en MEDBIN-meddelelse:

I MultiMed ligger alle objekter/billeder gemt i G:\objekter\pt.cpr-nr.

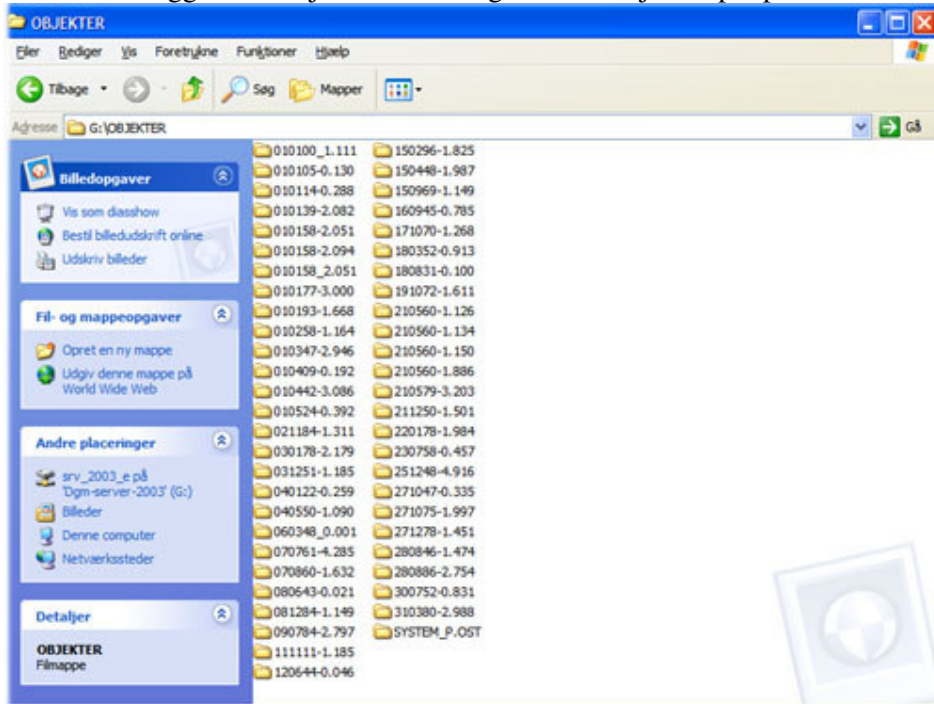

Under de enkelte patienters cpr-nr.-bibliotek kan man se, hvilke objekter/billeder der er gemt:

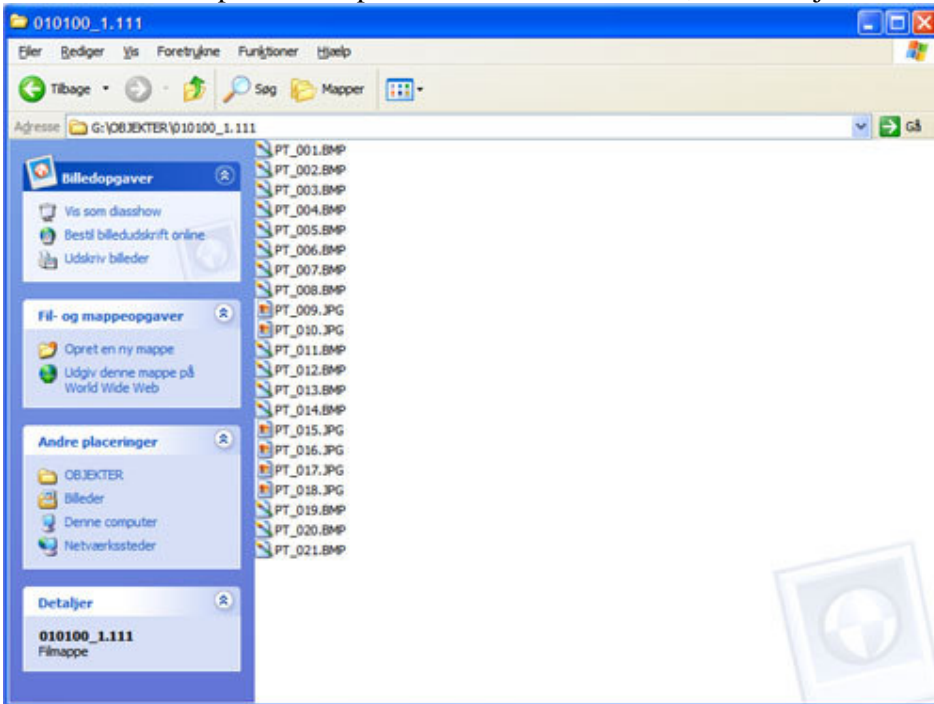

Sådan vedhæftes objekter/billeder på en henvisning:

Når man står i henvisningen i feltet "Vedhæftet objekt" kan man trykke Alt-d – der fremkommer en disklæser der kigger i G:\objekter\pt.´s cpr.nr. – altså kun de billeder, der er tilknyttet den aktuelle patient.

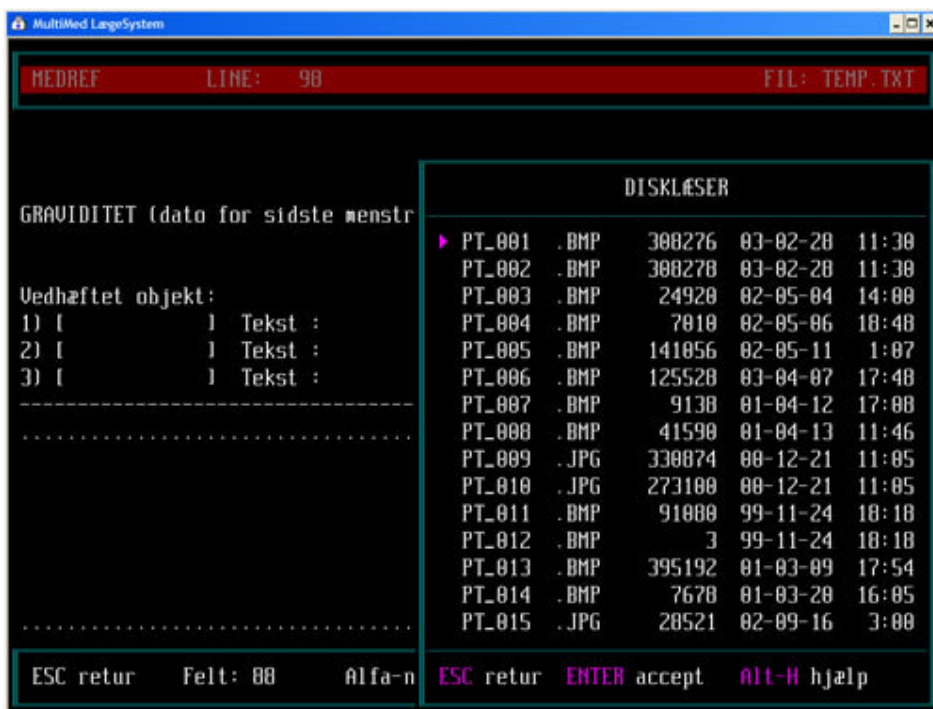

Når man peger på det billede man ønsker at vedhæfte, indsættes filnavnet i det rigtige format og der laves automatisk en medbin-fil og en medref (speciallægehenvissnings-fil), som sendes via edifact.