

Elektronisk henvisning med vedhæftede billeder – WinPLC

For at lave en elektronisk henvisning, med vedhæftede billeder (til Dermatologer i udvalgte regioner i Danmark), gøres følgende:

Opret henvisningen på normal vis (Formular -> Elektr. Henv.), og vælg specialegruppe 04 – Dermato-venerologi.

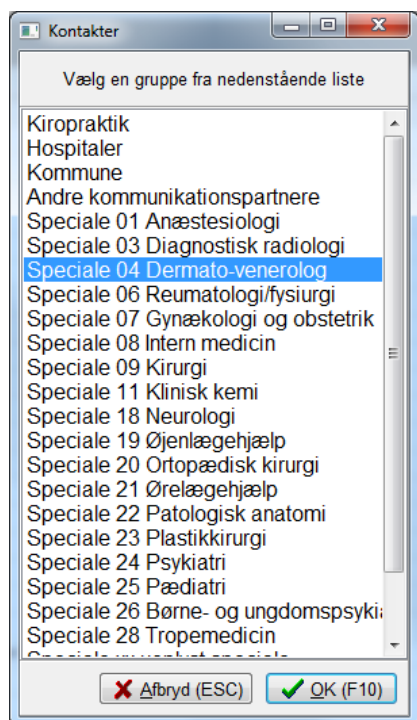

Når dette er gjort, skal man IKKE vælge Refhost som modtager, da dette ikke vil give mulighed for at vedhæfte billeder. Man skal specifikt vælge en af de Dermatologer, som er med i ordningen. WinPLC vil derefter automatisk åbne for muligheden for at vedhæfte billeder.

Som det kan ses på henvisningen nedenfor, vil der være et ekstra faneblad (Billeder – Ctrl + 2). Ved at skifte til dette faneblad, og efterfølgende trykke på F2, vil man have mulighed for at vælge et eller flere billeder, som er importeret til patientens journal i WinPLC.

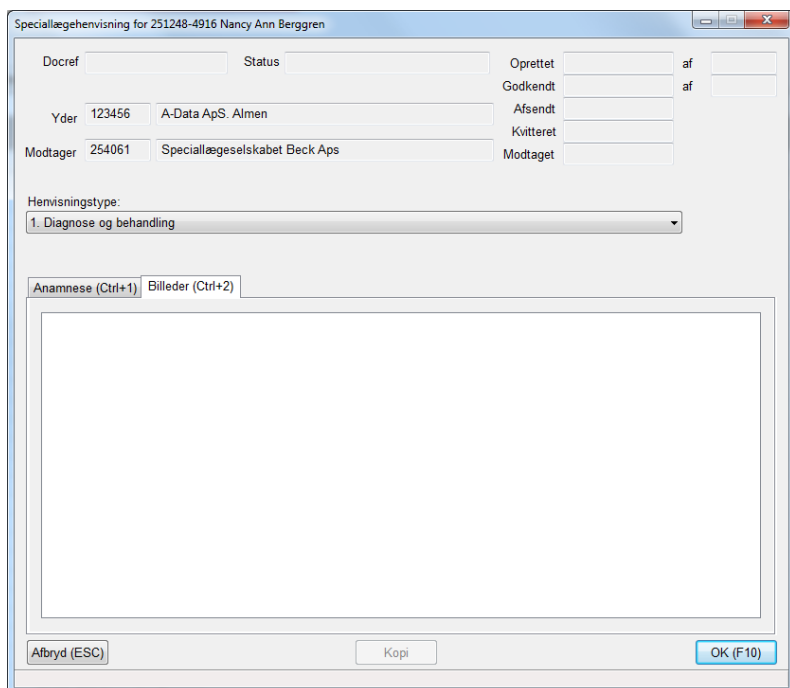

Sæt flueben ud for et eller flere billeder, og afslut med at klikke på OK (F10), for at vedhæfte billederne til den aktuelle henvisning.

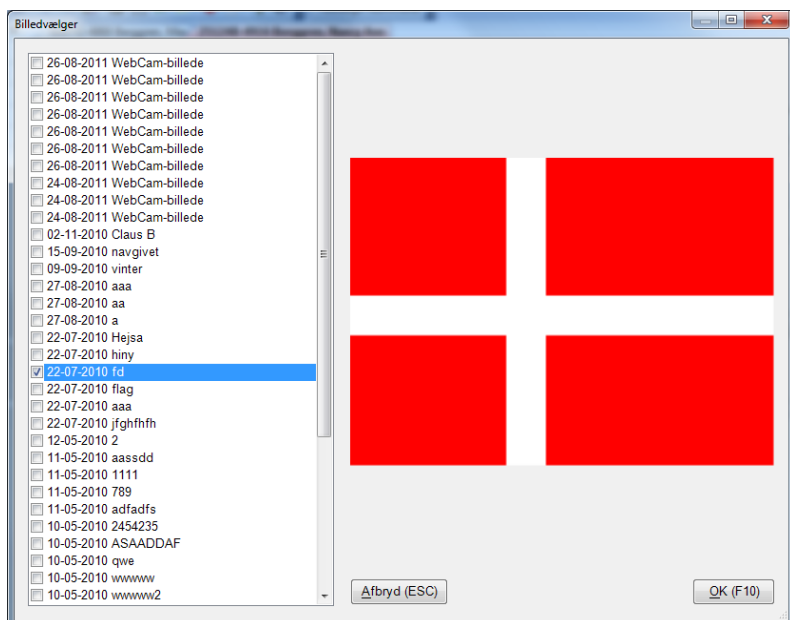

Herefter færdiggøres henvisningen på normal vis.